

ELEMENTOS PATRIMONIALES

CUBIERTA PRINCIPAL

FICHA 29

NIVEL
15.30

SECTOR
H12-H19/O12-O19

ESTRUCTURA METALICA
CERCHA T1

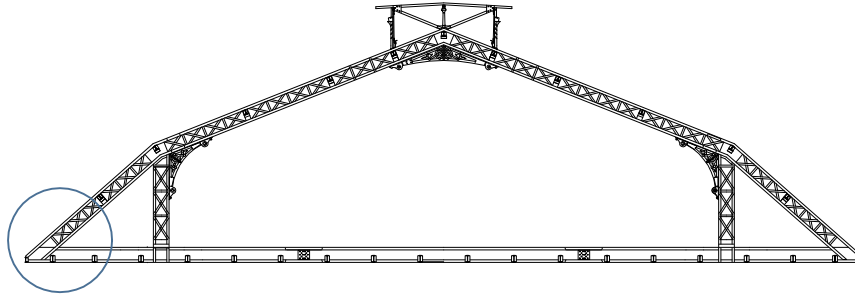

APOYO CERCHA EN MURO

Documentación Técnica

El cordón inferior de la cercha se apoya en una pieza de piedra, de dimensiones aproximadas: 80 x 80 x 25 cm. Esta bloque de piedra remata el muro de mampostería de ladrillos (18 X 38 X 5) tomados con mortero de cal. La cercha tiene un apoyo simple en el muro, no encontrándose ningún otro complemento de fijación. La unión entre el cordón inferior y el superior, en el apoyo, se conforma prolongando la plancha del inferior y solapando los perfiles ángulo del superior, remachándose a la plancha. Aparece en la línea del muro portante un perfil metálico PNI 20 (el primero de los que conforman la estructura del piso de sala de pintura). Desde el interior se retiró faja perimetral de piso de tablas y posteriormente se descubrió el apoyo, retirando el sector de mampostería entorno al apoyo. Las tareas fueron ejecutadas por un oficial albañil, un oficial carpintero y un peón.

Documentación Grafica

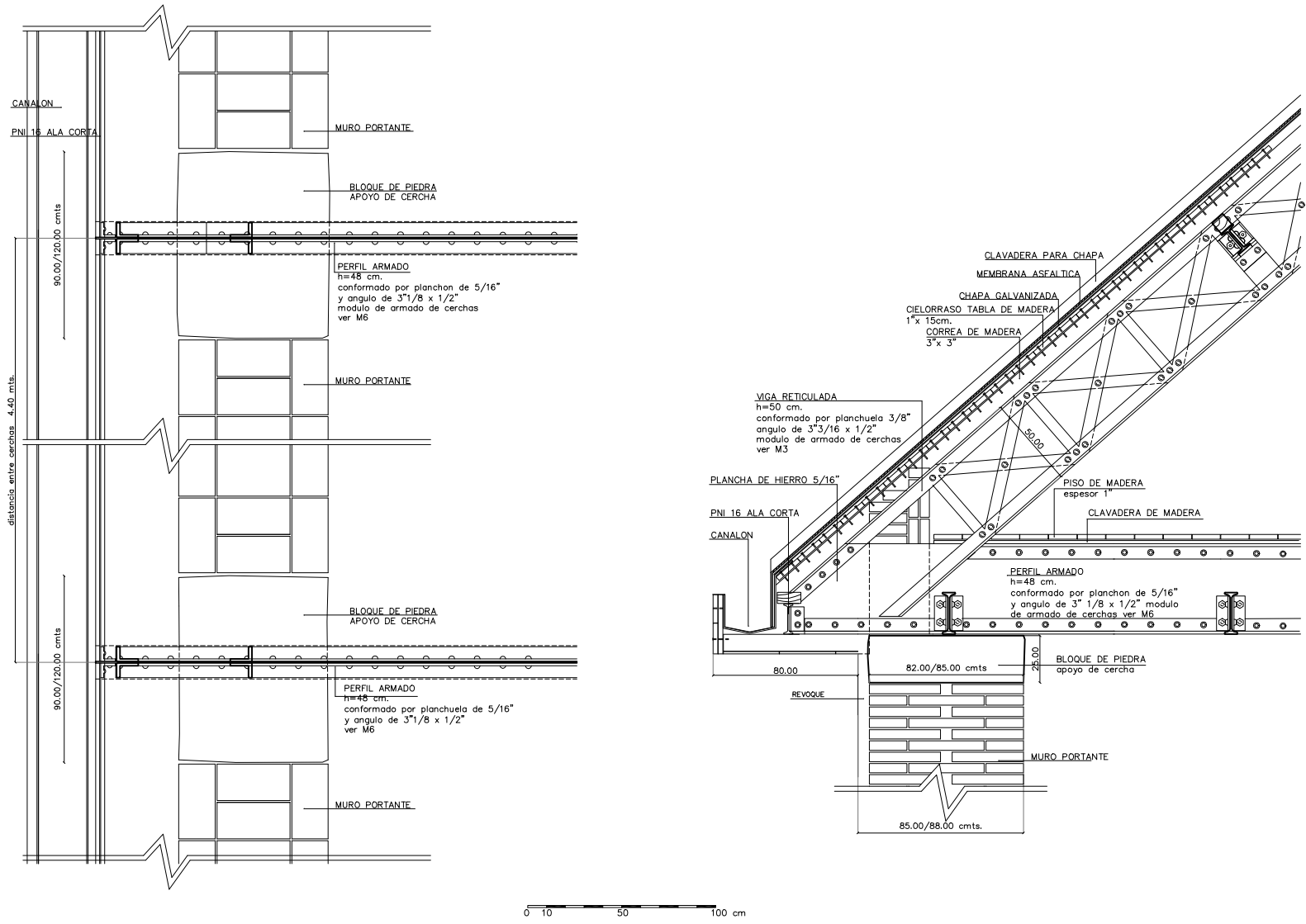

Documentación Fotográfica



ELEMENTOS PATRIMONIALES

CUBIERTA PRINCIPAL

FICHA 30

NIVEL
15.30

SECTOR
H4-H9/O4-O9

ESTRUCTURA METALICA
CERCHA T2

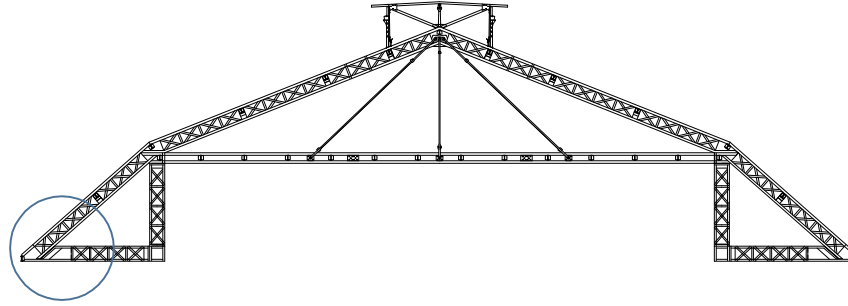

APOYO FALDON DE
CERCHA EN MURO

Documentación Técnica

El cordón inferior de la cercha se apoya en una pieza de piedra, de dimensiones aproximadas: 80 x 80 x 25 cm. Esta bloque de piedra remata el muro de mampostería de ladrillos (18 X 38 X 5) tomados con mortero de cal. La cercha tiene un apoyo simple en el muro, no encontrándose ningún otro complemento de fijación. La unión entre el cordón inferior y el superior, en el apoyo, se conforma solapando y remachando los perfiles ángulo de ambos cordones entre sí. Desde el interior se retiró faja perimetral de piso de tablas y posteriormente se descubrió el apoyo, retirando el sector de mampostería entorno al apoyo. Las tareas fueron ejecutadas por un oficial albañil, un oficial carpintero y un peón.

Documentación Grafica

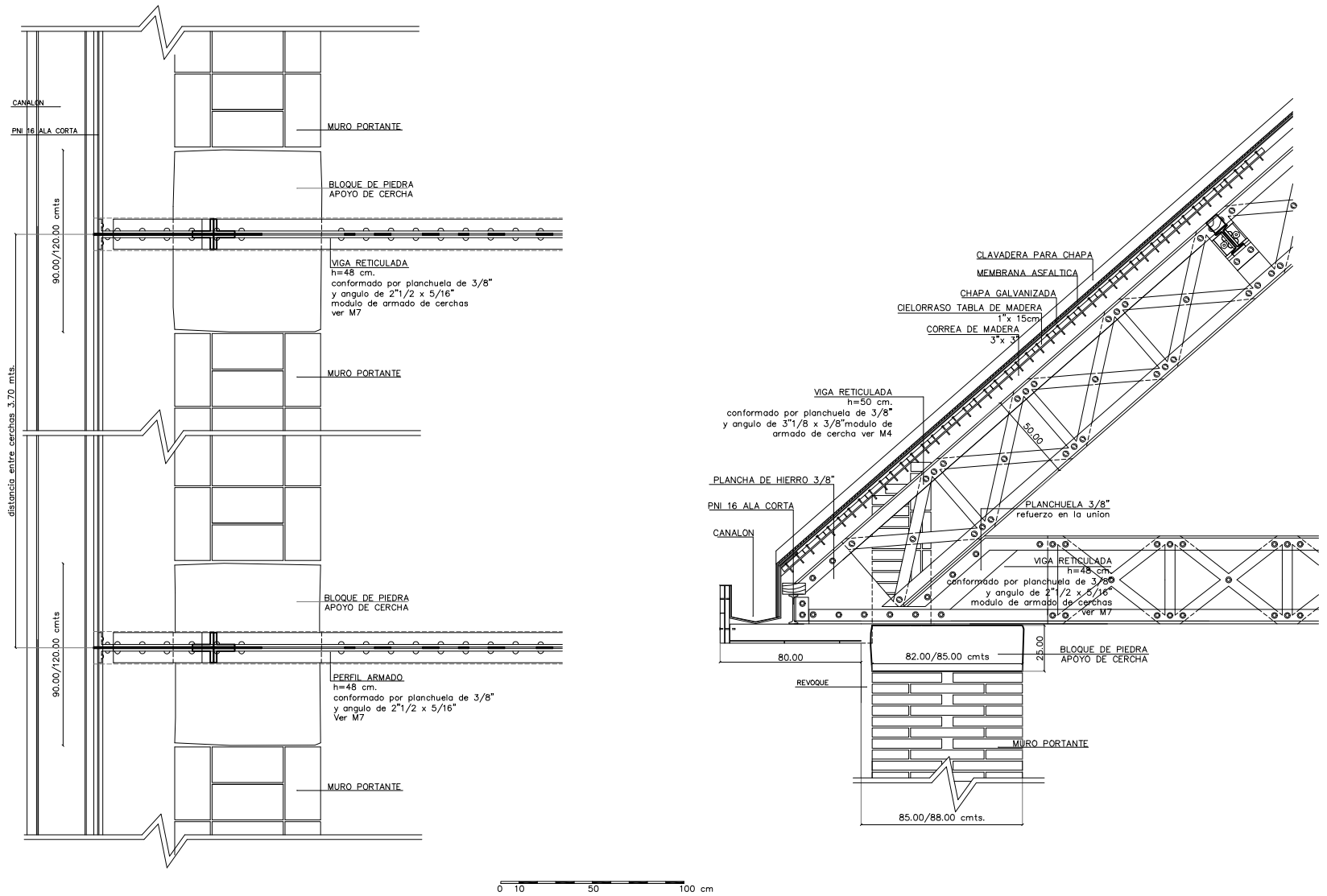

0 10 50 100 cm

Documentación Fotográfica

