

ELEMENTOS PATRIMONIALES

CUBIERTA PRINCIPAL

FICHA 3

NIVEL  
21.45

SECTOR  
N4-N19/L4-L19

ESTRUCTURA METALICA  
CUBIERTA SUPERIOR

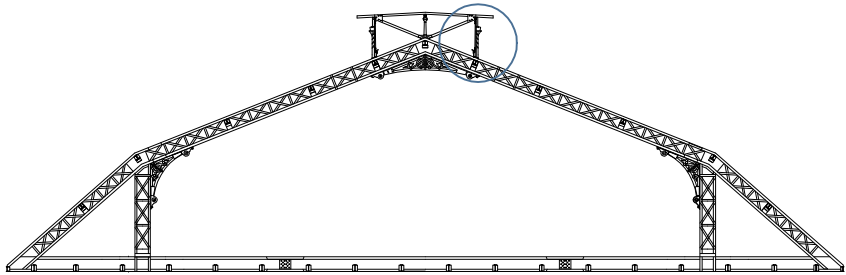

LATERAL DE LINTERNA  
(SECTOR CERCHA)

Documentación Tecnica

Se accede al sector de trabajo, por medio de andamio móvil de cuatro módulos.  
Se desmontarán todos los elementos superpuestos a la estructura original de la cubierta,  
para el reconocimiento de la misma  
El lateral de linterna original se halla cubierto en el interior por marcos fijos y banderolas tipo tabaqueras de  
madera, por el exterior por medio de rejillas de chapa galvanizada plegada, montadas sobre parantes de  
madera de 2" x 3".  
Estos parantes verticales se fijan a la estructura original clavándose en las correas y alfajías que  
conforman el cielorraso y la cubierta de la linterna respectivamente.

Las tareas fueron realizadas por un oficial carpintero y dos peones, con herramientas de carpintero.

Documentación Grafica

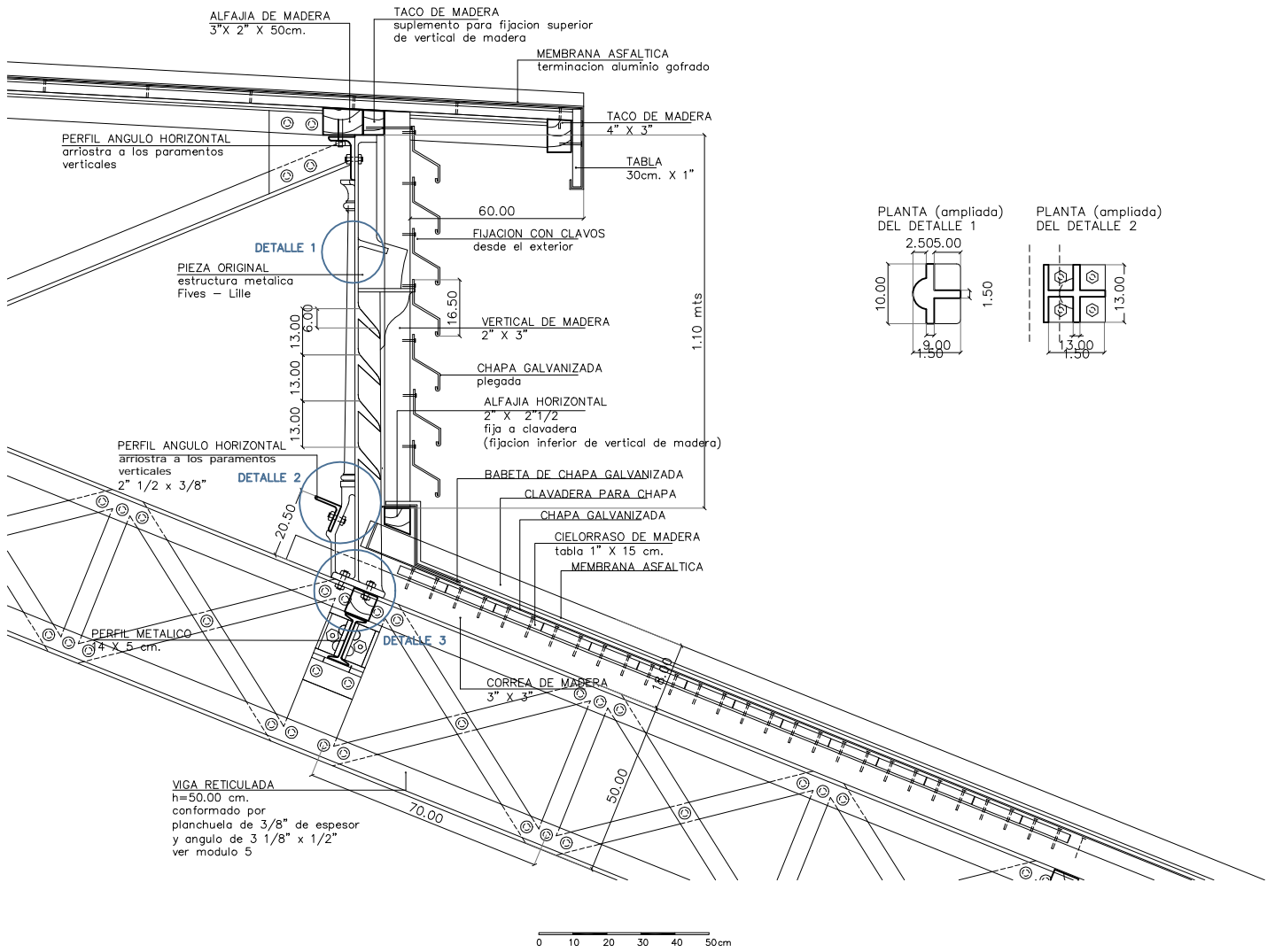

Documentación Fotográfica



ELEMENTOS PATRIMONIALES

CUBIERTA PRINCIPAL

FICHA 4

NIVEL  
21.45

SECTOR  
N14-N17/L14-L17

ESTRUCTURA METALICA  
CUBIERTA SUPERIOR

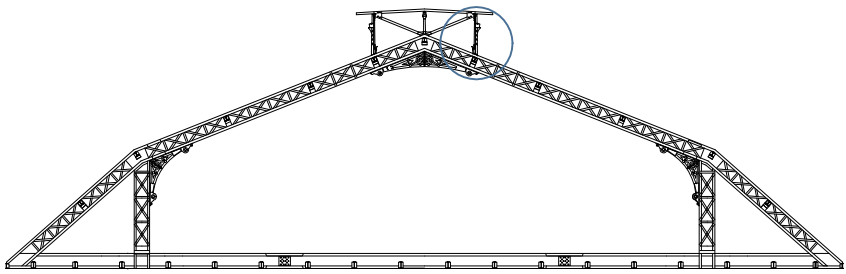

LATERAL DE LINTERNA  
(SECTOR VIDRIERA)

Documentación Tecnica

Se accede al sector de trabajo, por medio de andamio móvil de cuatro módulos.  
Se desmontarán todos los elementos superpuestos a la estructura original de la cubierta, para el reconocimiento de la misma.  
El pilarete metálico original Fives-Lille recibe un perfil ángulo, al cual llegan los perfiles que arman los paños vidriados.  
La unión entre el lateral de chapas plegadas galvanizadas, y los paños vidriados se resuelve con una babeta de chapa galvanizada, que se solapa por sobre el vidrio, sellandose con masilla plástica.  
Las tareas fueron realizadas por un oficial carpintero y dos peones, con herramientas de carpintero.

Documentación Grafica

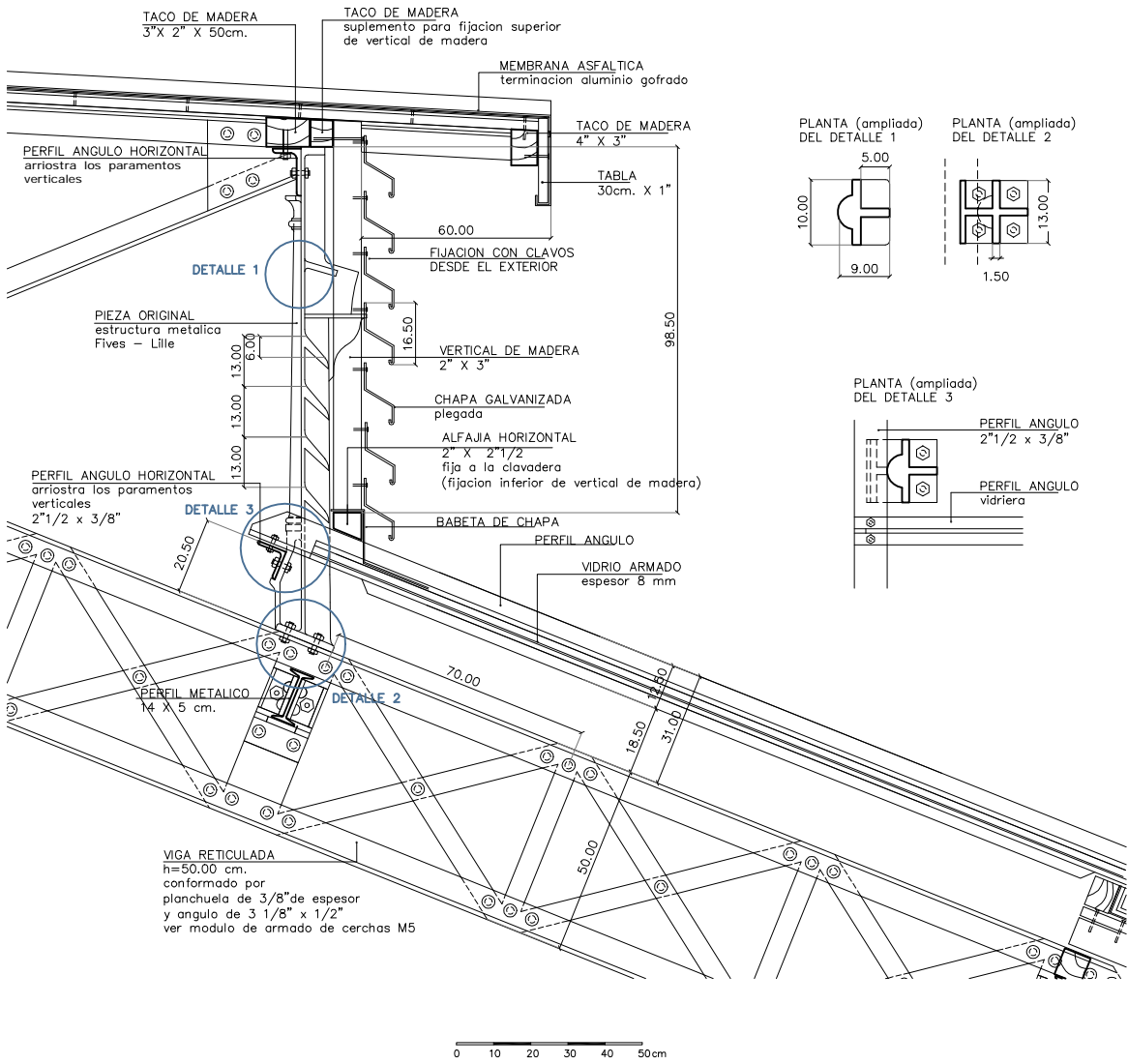

Documentación Fotográfica

