

RESTAURACIÓN DE LOS ESPACIOS Y ELEMENTOS PATRIMONIALES

COLUMNAS DE VESTÍBULO

ESTADO DE CONSERVACIÓN

RESTAURACIÓN DE LOS ESPACIOS Y ELEMENTOS PATRIMONIALES

COLUMNAS DE VESTÍBULO

ESTADO DE CONSERVACIÓN
ESTUDIO REALIZADO EN UNA COLUMNA

SEGUIMIENTO FOTOGRÁFICO

ELEMENTOS PATRIMONIALES
COLUMNAS DE VESTIBULO

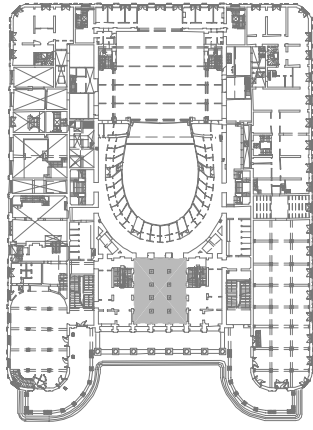

Documentacion Grafica

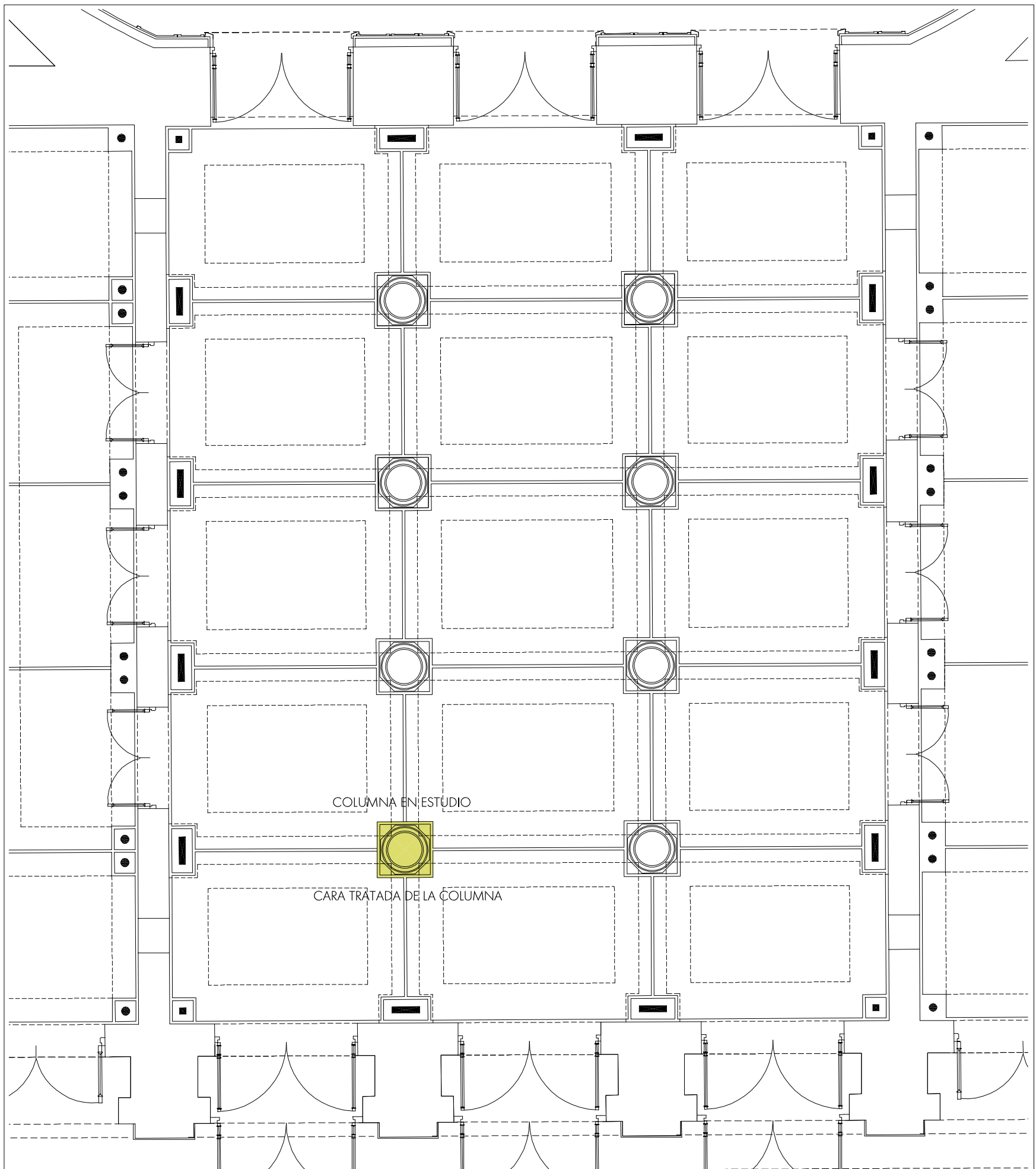



Se observa un sector de columna en el estado previo a su limpieza.

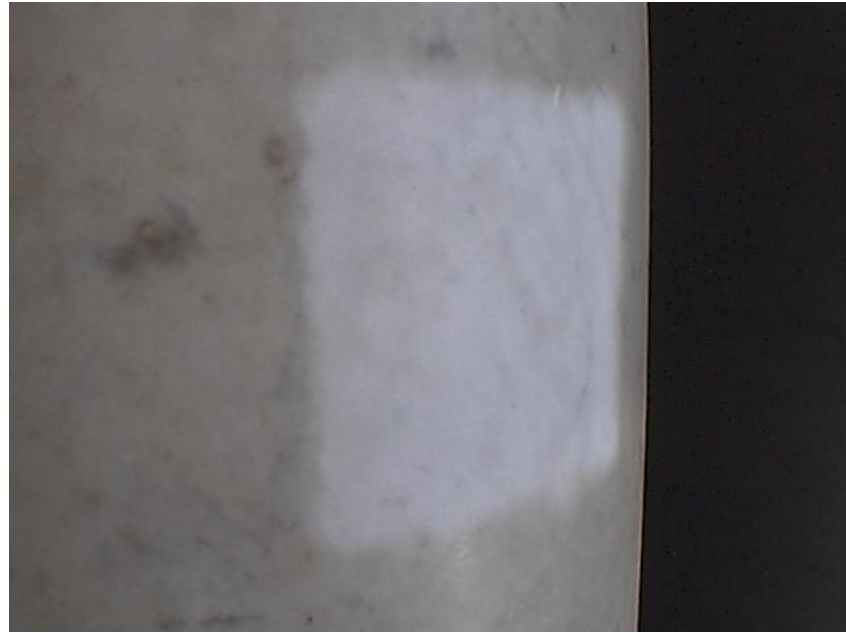

Limpieza de un sector de superficie de la columna realizada con microesferas de vidrio nº 200 impulsadas por nitrógeno.

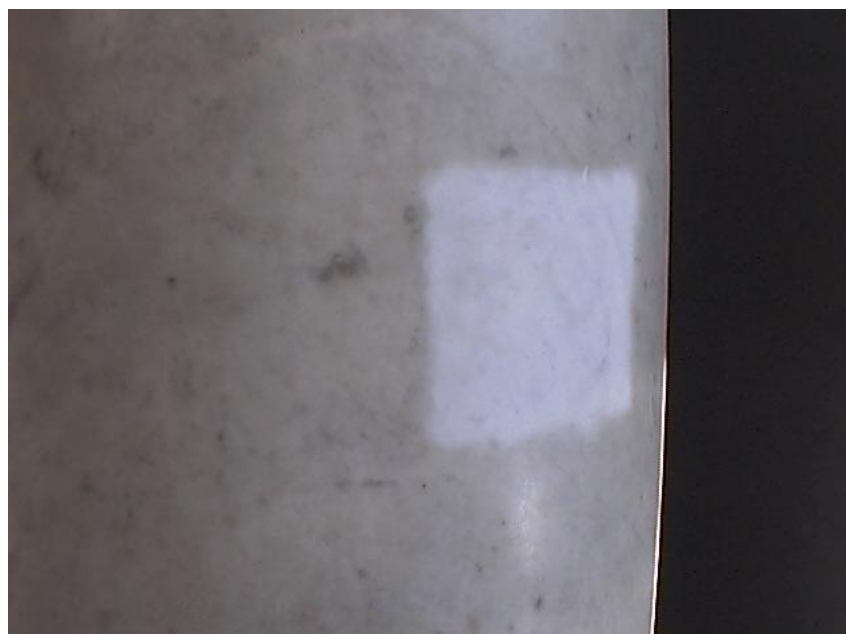

Detalle del sector tratado con microesferas de vidrio nº 200 impulsadas por nitrógeno.



Lijado a mano del sector tratado.

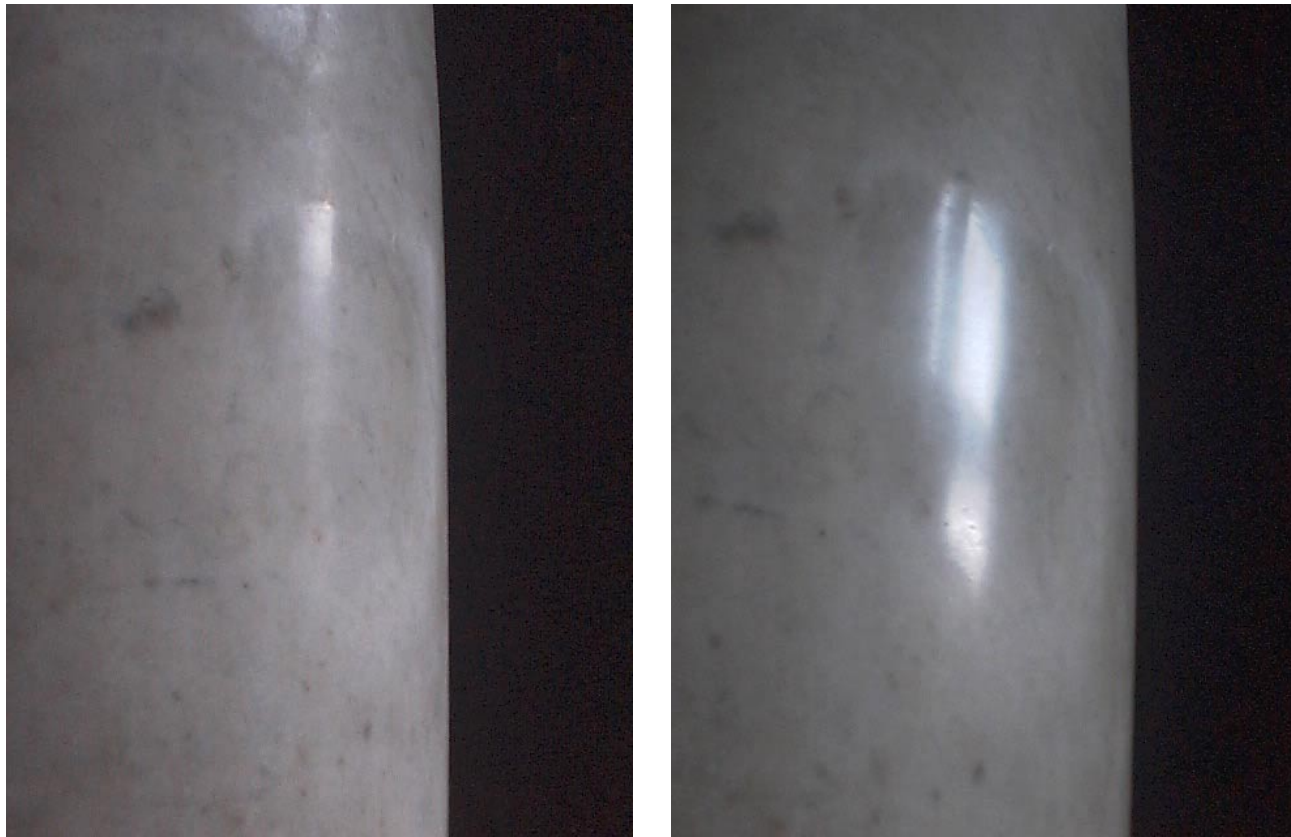

Se observan diferentes intensidades de brillo de la superficie tratada de la columna.